

El **80% de las enfermedades** que afectan a los adultos puede predecirse mediante la identificación de factores de riesgo o factores de susceptibilidad genética.

La **identificación precoz** del riesgo de padecer una enfermedad nos permite iniciar una estrategia de prevención que evite o retrase significativamente la aparición clínica de la enfermedad.



Para poner a salvo el cerebro frente a todas estas amenazas, el Centro Médico EuroEspes ofrece desde hace años un **programa pionero** en la prevención del riesgo cerebral y genético basado en los avances de la medicina predictiva.



Porque ahora podemos detectar las enfermedades **hoy** para evitarlas **mañana**.



EuroEspes

A la cabeza

Centro Médico EuroEspes: Neurociencias

Santa Marta de Babío, s/n • 15166 Bergondo • A Coruña • Tel. 902 154 476 • www.euroespes.com



EuroEspes

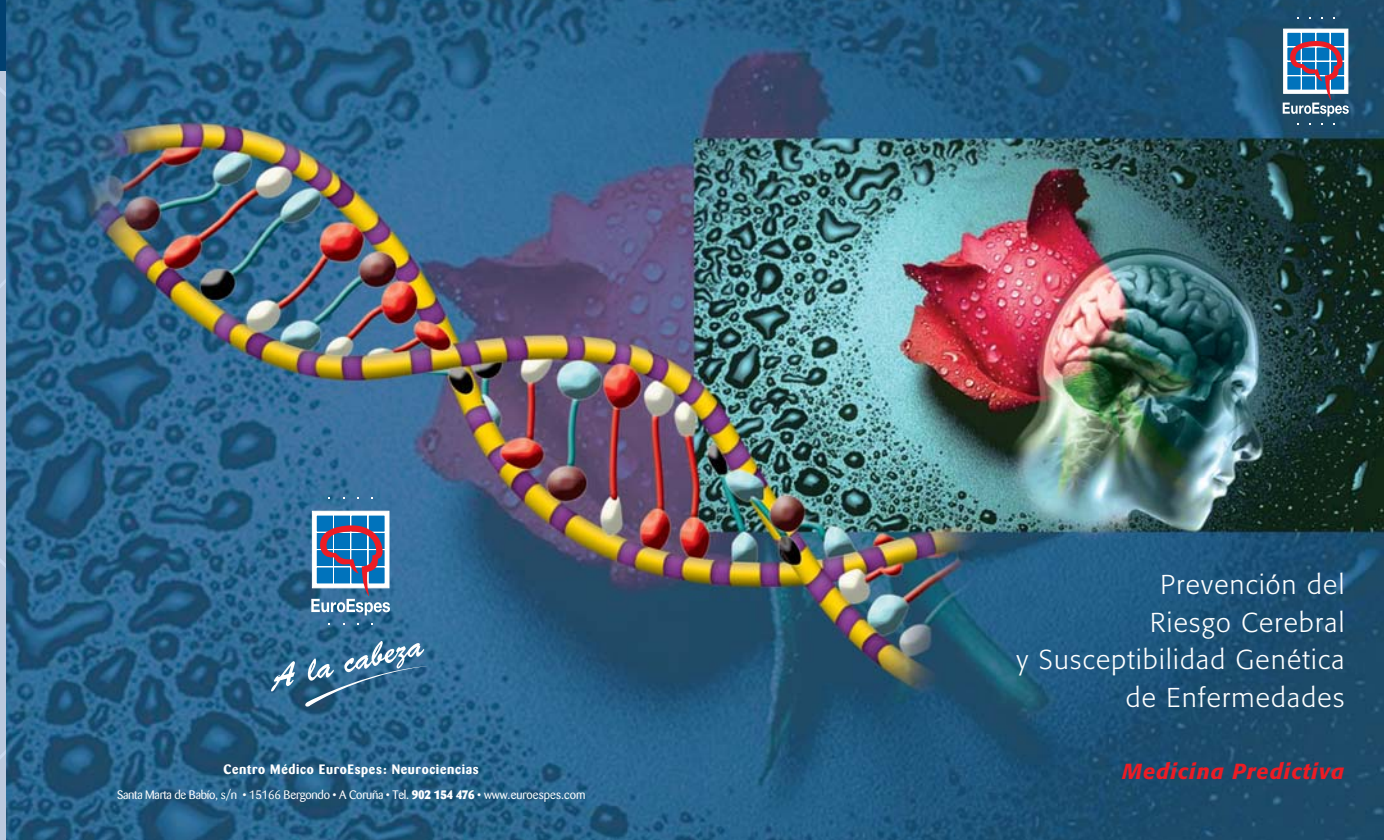

Prevención del
Riesgo Cerebral
y Susceptibilidad Genética
de Enfermedades

Medicina Predictiva

Los principales problemas de salud en los países desarrollados se agrupan en torno a las llamadas "Tres C"

Corazón

25% de los fallecimientos

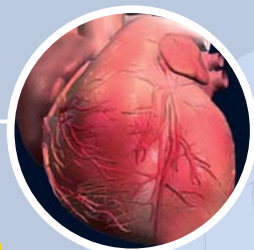

Cáncer

22,8% de la mortalidad



Cabeza

10% de accidentes cerebrovasculares, Alzheimer y otras patologías



Cartografía cerebral

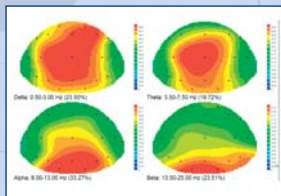

Doppler transcraneal

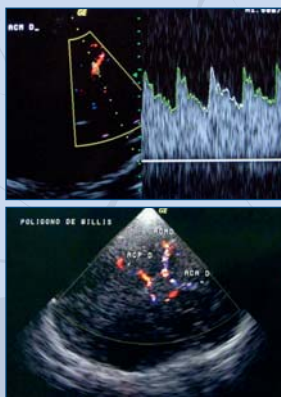

Pruebas de neuroimagen

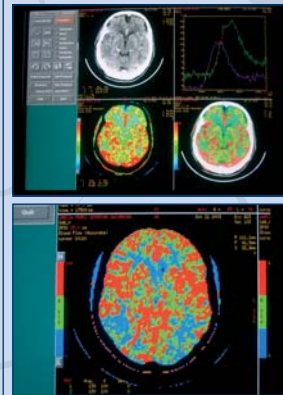

Topografía óptica digital

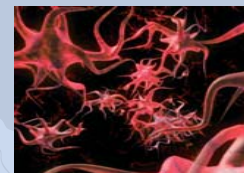
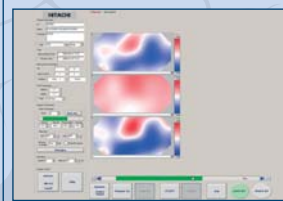

Marcadores Genéticos asociados a enfermedades cerebrales y neurodegenerativas

Marcadores Genéticos asociados a enfermedades cardiovasculares y cerebrovasculares



Otros marcadores Genéticos asociados a:

- Tumores
- Patologías vasculares
- Susceptibilidad a la obesidad
- Hipercolesterolemia
- Alteraciones metabólicas
- Patologías neuromusculares
- Trastornos del movimiento
- Problemas oculares



Valoración Nutricional y Nutrigenómica

